

Extension du local technique de l'antenne de Nancy-Bratte

Maître d'ouvrage : Direction Régionale de l'aviation civile
Service de la Navigation Aérienne Nord-Est
Subdivision Programmation, Installation et Etudes - aéroport de Strasbourg Entzheim - CS 60003 Entzheim
représentée par Emmanuel Follenius - 03 88 59 63 79 - 06 76 09 55 84

Maître d'oeuvre : Denis Vallette architecte
4 rue de la Levée - 54690 Lay-Saint-Christophe
06 66 82 78 59 - denis.vallette@yahoo.fr

PLANS PRO

mai 2025



existant



projet

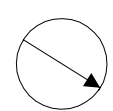
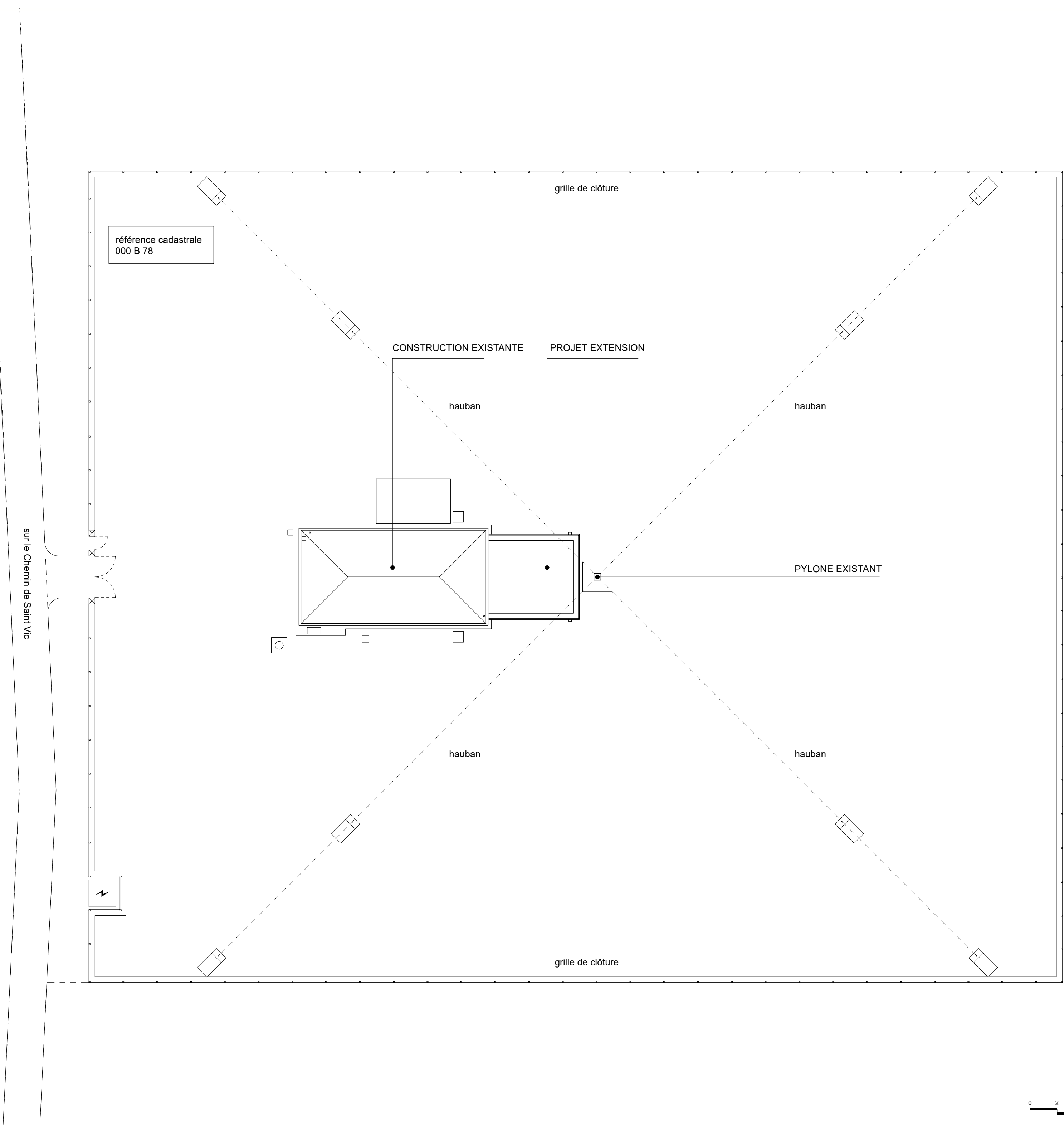

**Extension du local technique de
l'antenne de Nancy-Bratte
54610 BRATTE**
PRO
PLAN DE SITUATION

échelle : 1:200	format : A2
date : mai 2025	indice : 1
dessin : DV	phase : PRO

Denis Vallette architecte
4 rue de la Levée
54690 LAY-SAINT-CHRISTOPHE
06 66 82 78 59
denis.vallette@yahoo.fr

ETAT EXISTANT : DEPOSES

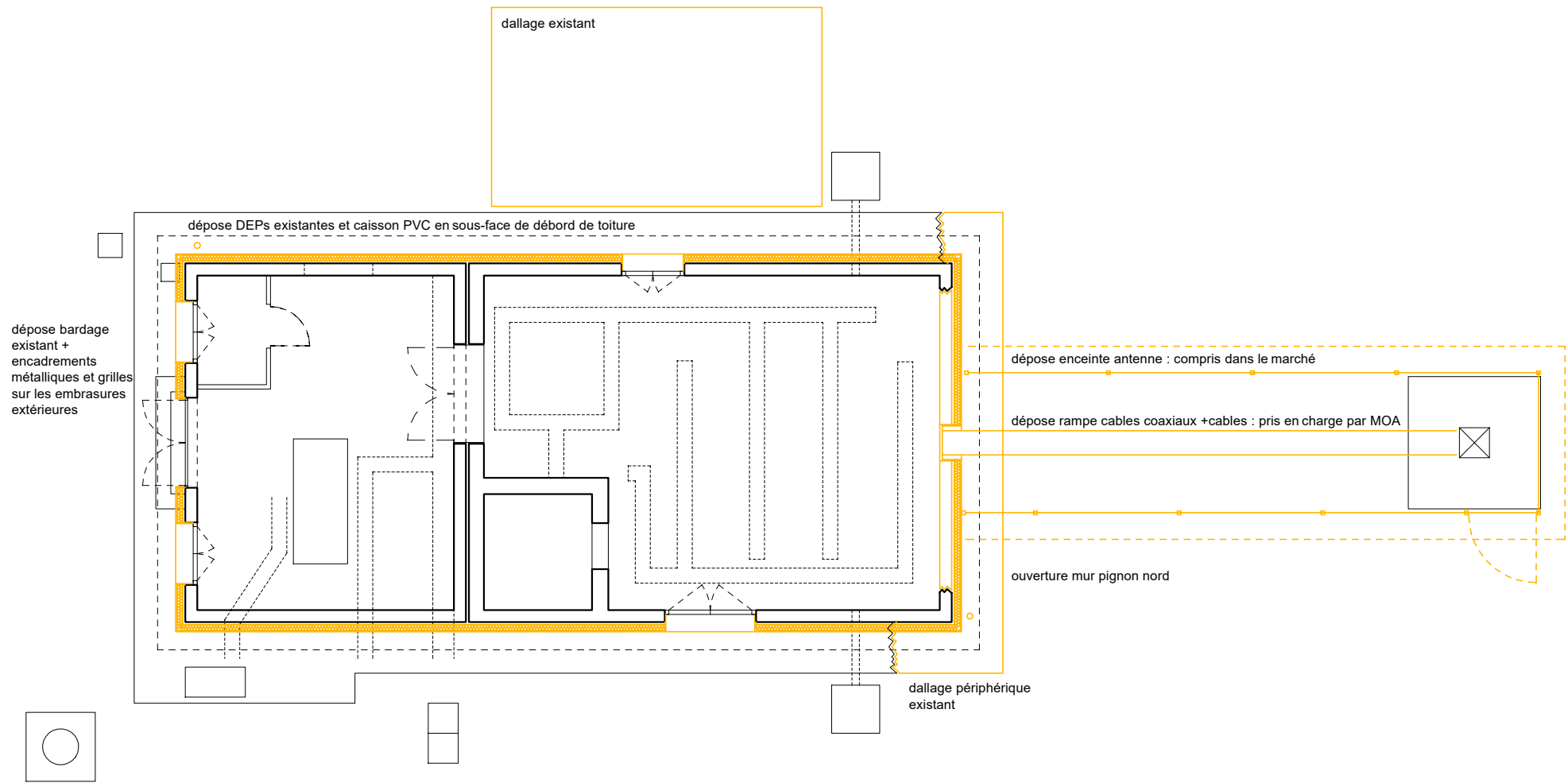

CONSTRUCTION EXISTANTE

EXTENSION - surf. plancher = 37 m²

ANTENNE
EXISTANTE

nouveau
puits perdu

nouveau
puits perdu

PROJET : NOUVEAUX OUVRAGES

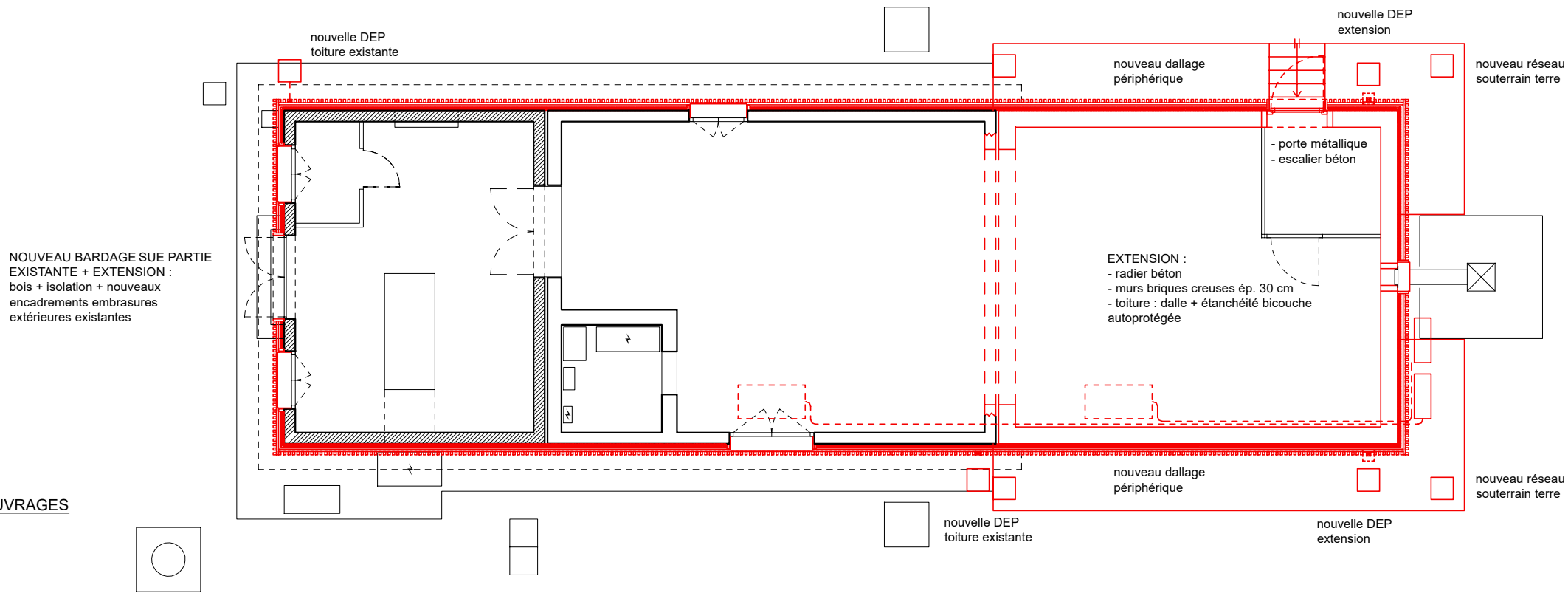

LEGENDE

- jaune : démolitions

- rouge : nouveaux ouvrages

Extension du local technique de
l'antenne de Nancy-Bratte
54610 BRATTE

PRO

DEMOLITIONS / NOUVEAUX OUVRAGES

échelle : 1:100

date : mai 2025

dessin : DV

format : A2

indice : 1

phase : PRO

Denis Vallette architecte
4 rue de la Levée
54690 LAY-SAINT-CHRISTOPHE
06 66 82 78 59
denis.vallette@yahoo.fr

0 1 5 M

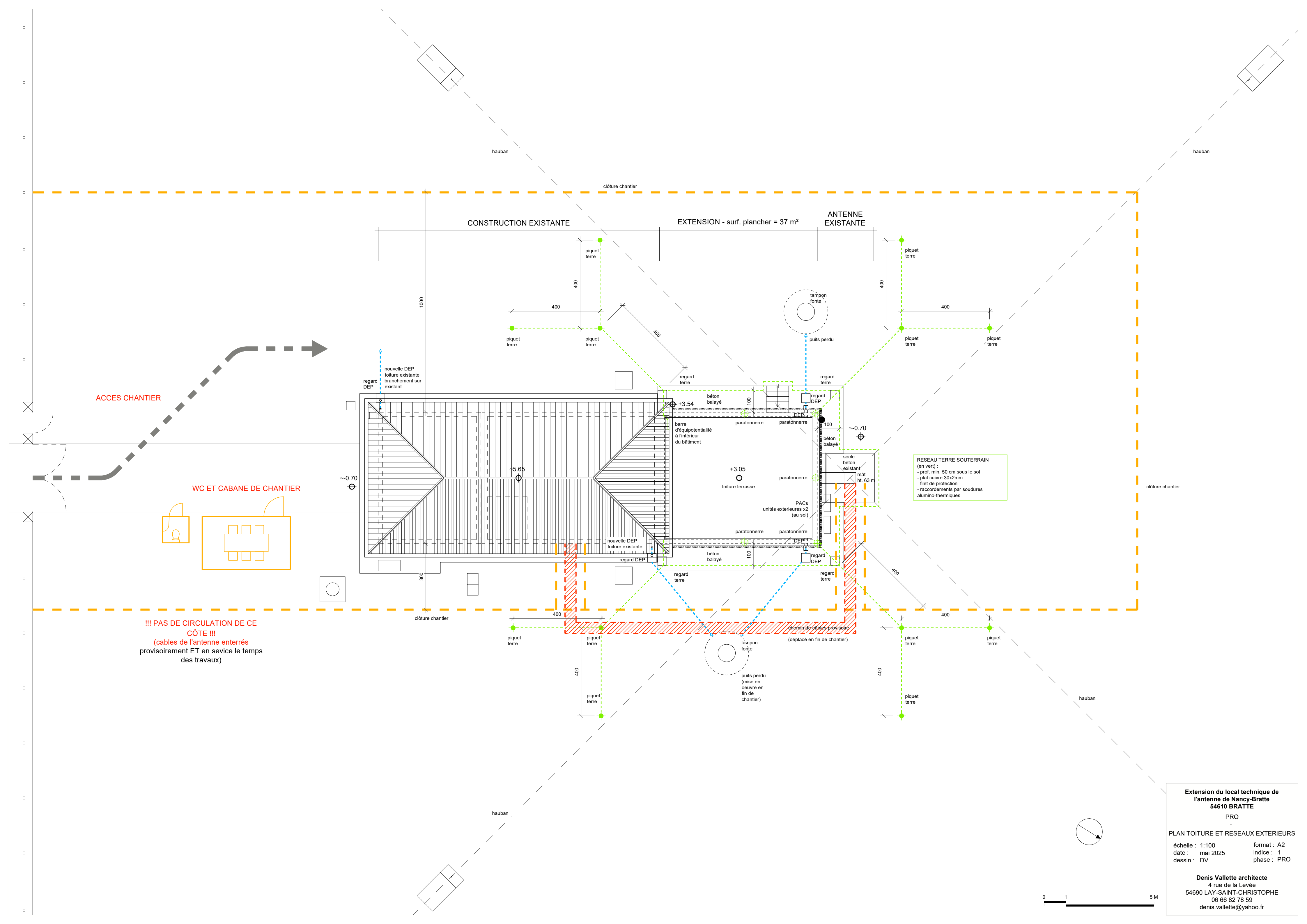

**Extension du local technique de
l'antenne de Nancy-Bratte
54610 BRATTE**

PRO

PLAN TOITURE ET RESEAUX EXTERIEURS

échelle : 1:100	format : A2
date : mai 2025	indice : 1
dessin : DV	phase : PRO

Denis Vallette architecte
4 rue de la Levée
54690 LAY-SAINT-CHRISTOPHE
06 66 82 78 59
denis.vallette@yahoo.fr

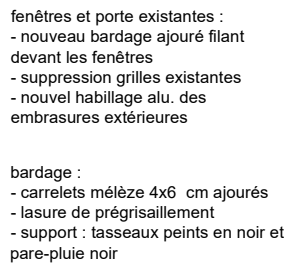

Denis Vallette architecte
4 rue de la Levée
54690 LAY-SAINT-CHRISTOPHE
06 66 82 78 59
denis.vallette@yahoo.fr

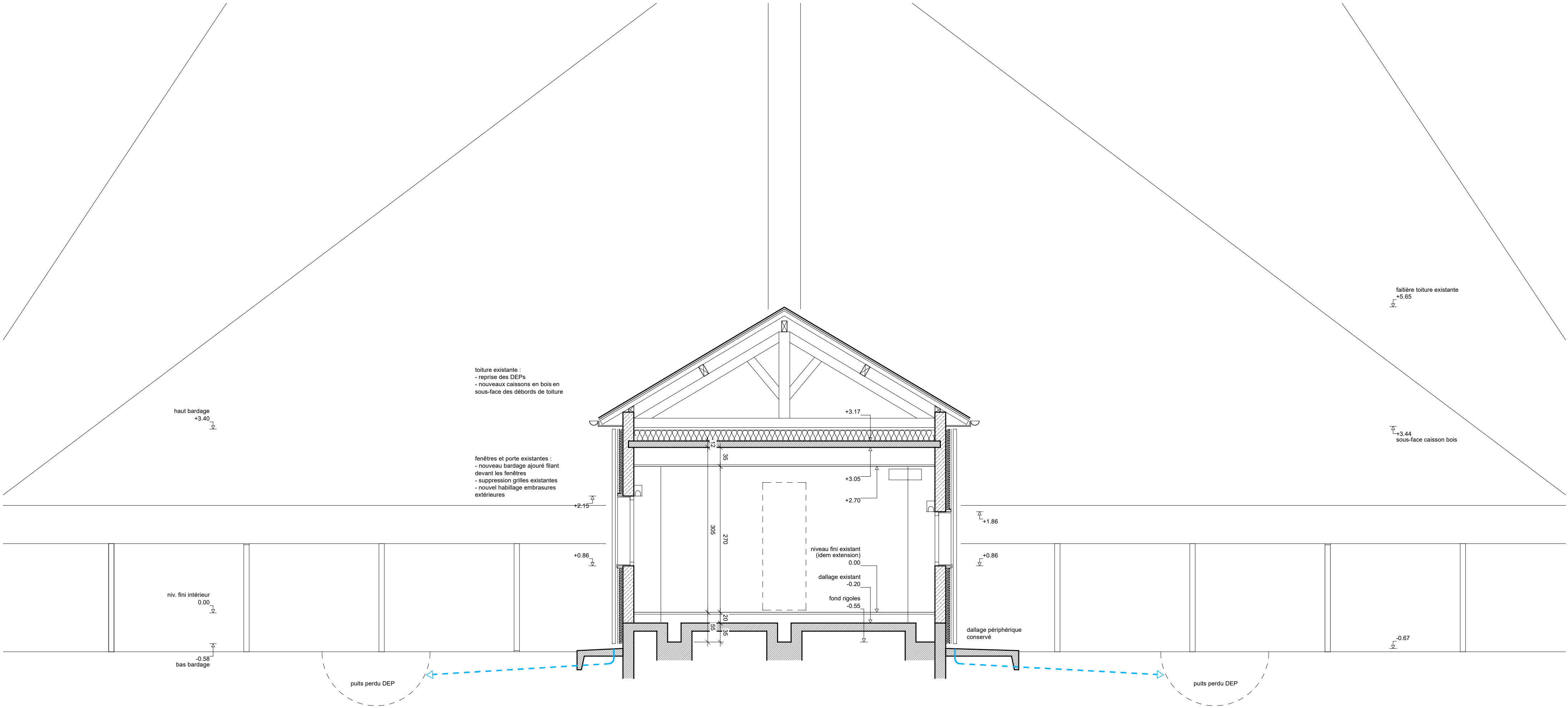

Extension du local technique de
l'antenne de Nancy-Bratte
54610 BRATTE
PRO
-
COUPE A-A

échelle : 1:50	format : A2
date : mai 2025	indice : 1
dessin : DV	phase : PRO

Denis Vallette architecte
4 rue de la Levée
54690 LAY-SAINT-CHRISTOPHE
06 66 82 78 59
denis.vallette@yahoo.fr



Denis Vallette architecte
4 rue de la Levée
54690 LAY-SAINT-CHRISTOPHE
06 66 82 78 59
denis.vallette@yahoo.fr



Denis Vallette architecte
4 rue de la Levée
54690 LAY-SAINT-CHRISTOPHE
06 66 82 78 59
denis.vallette@yahoo.fr

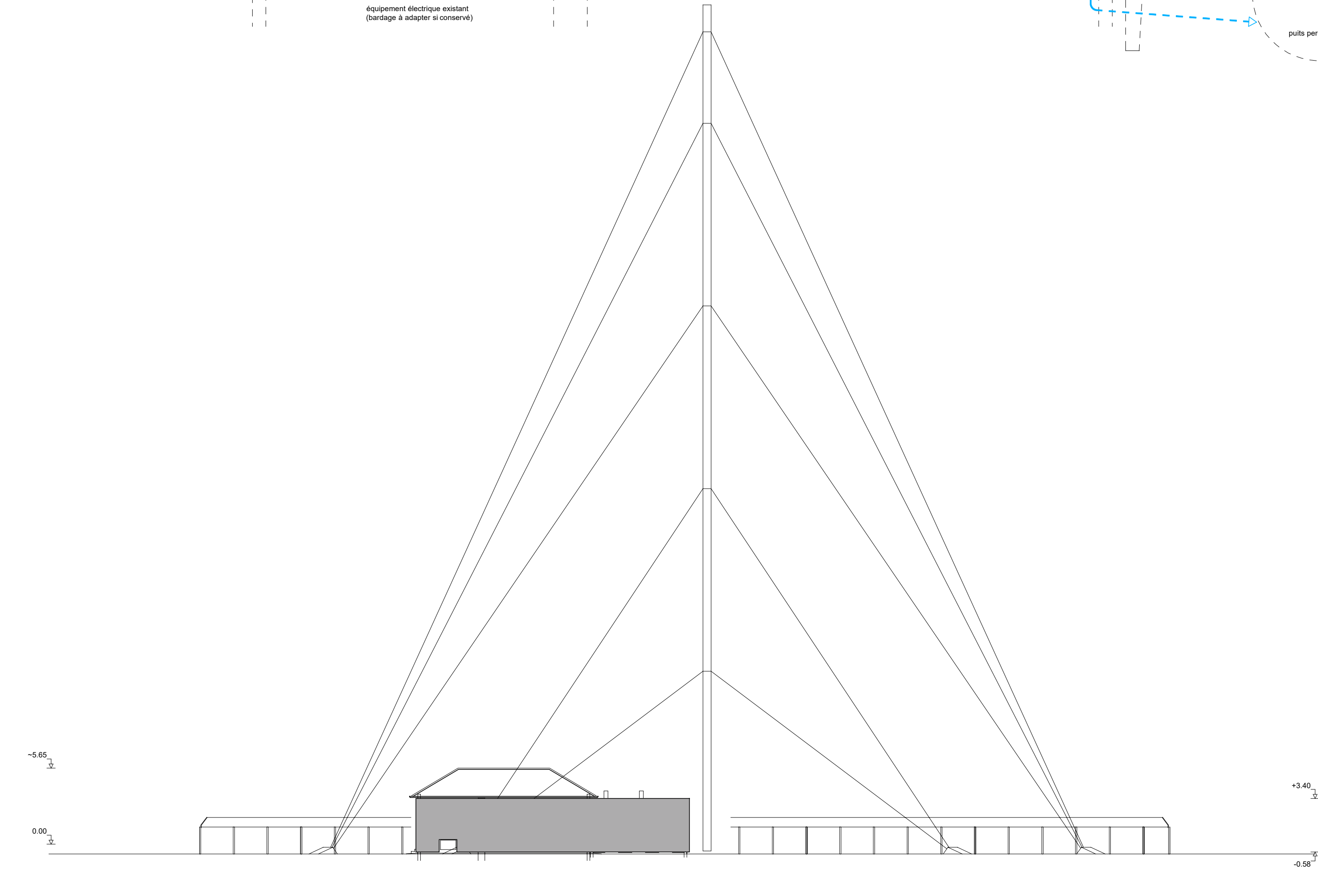
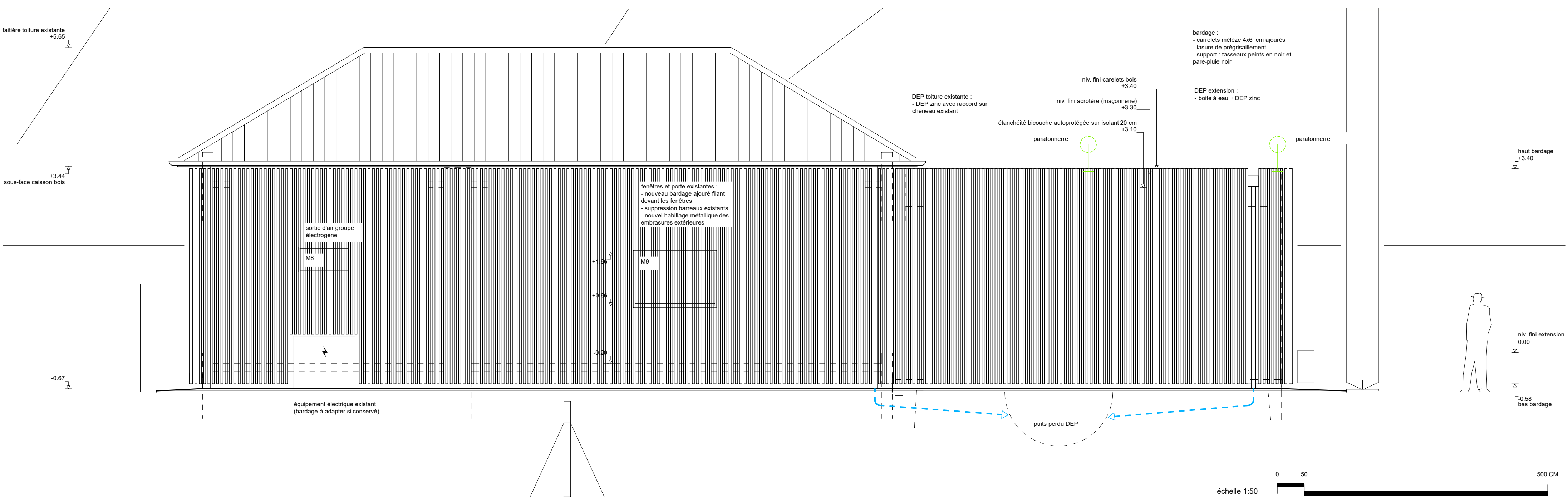

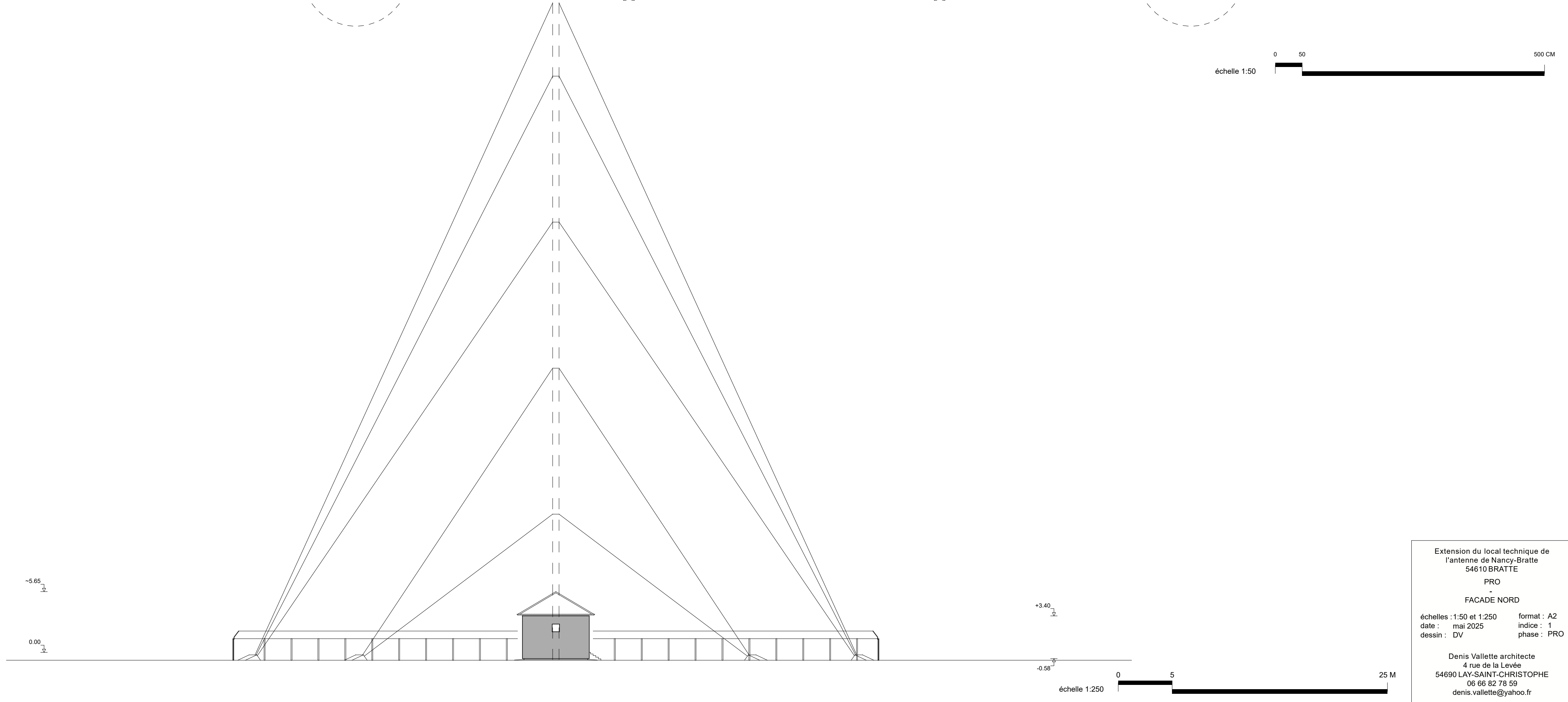
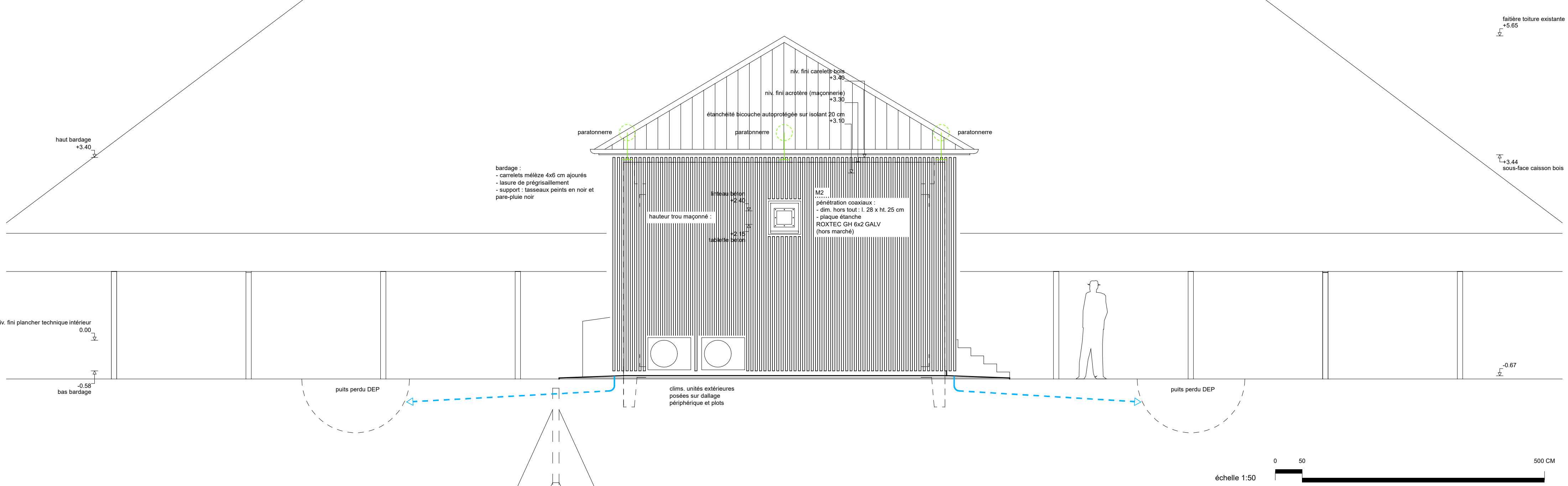

Extension du local technique de
l'antenne de Nancy-Bratte
54610 BRATTE

PRO
FACADE NORD

échelles : 1:50 et 1:250 format : A2
date : mai 2025 indice : 1
dessin : DV phase : PRO

Denis Vallette architecte
4 rue de la Levée
54690 LAY-SAINT-CHRISTOPHE
06 66 82 78 59
denis.vallette@yahoo.fr

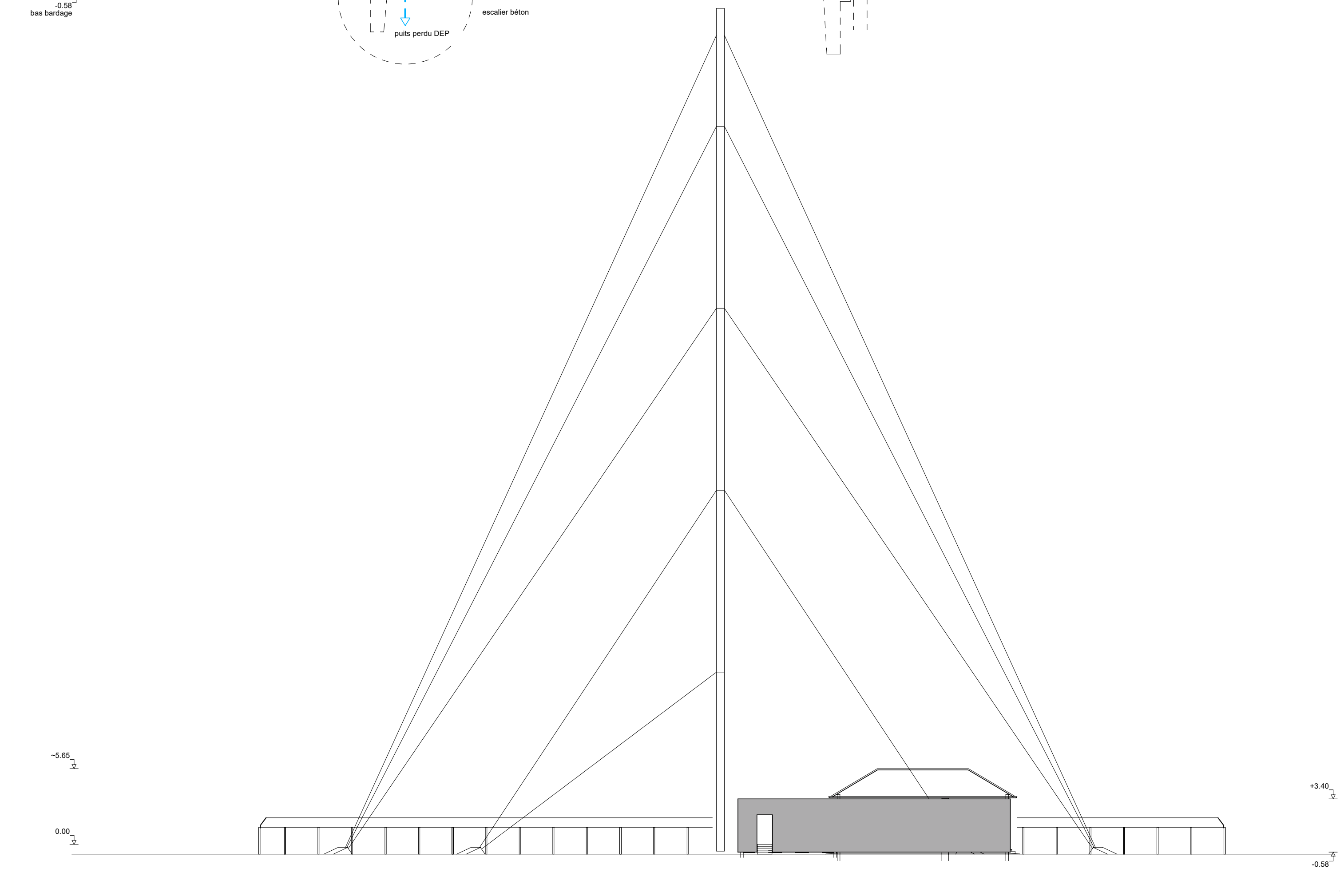
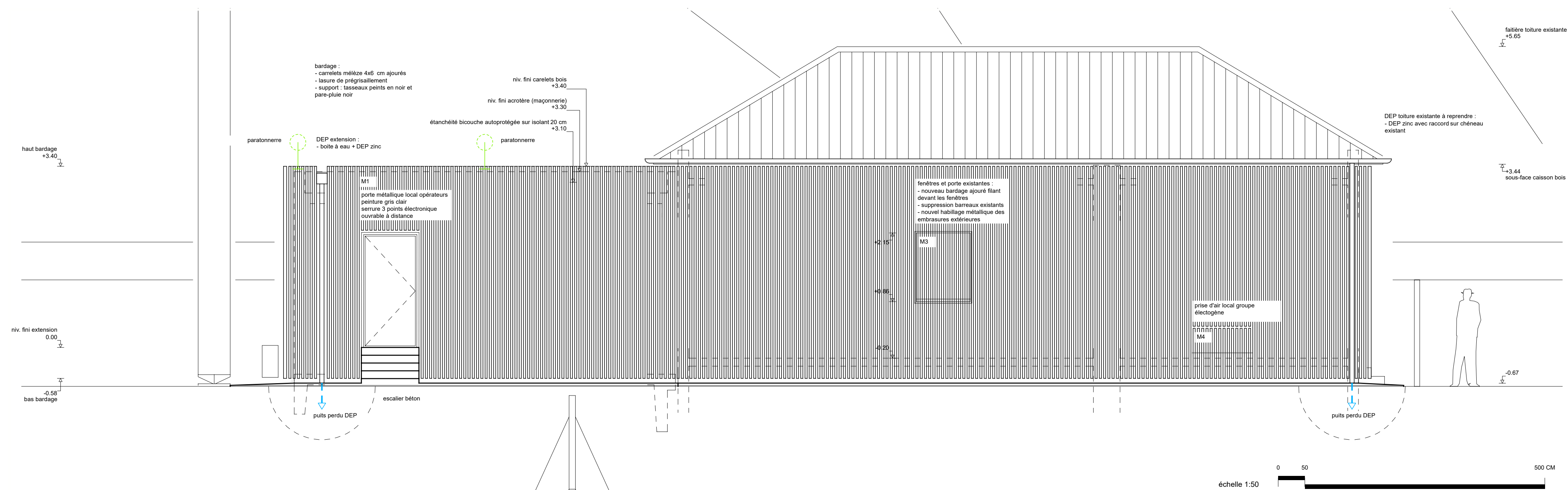

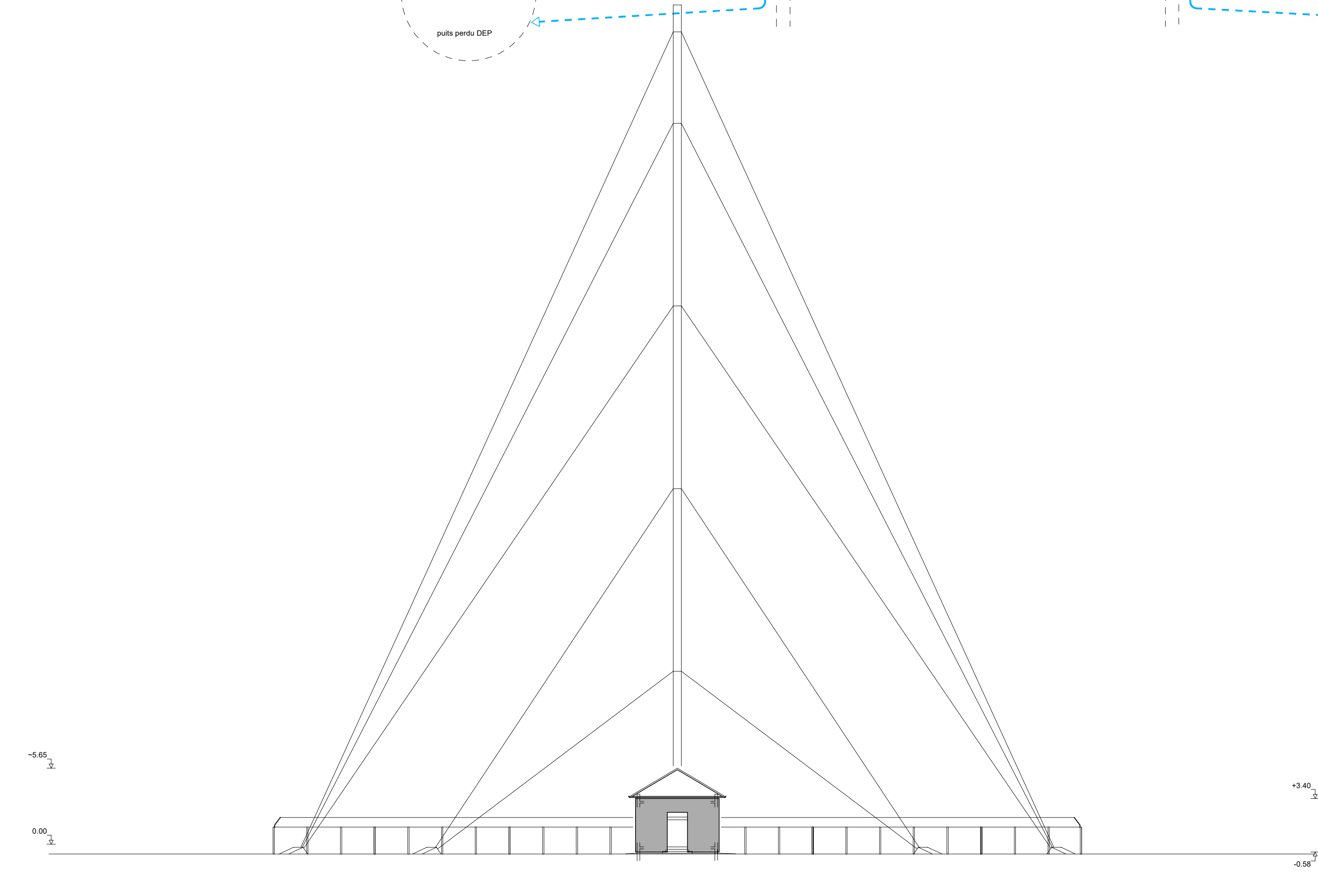
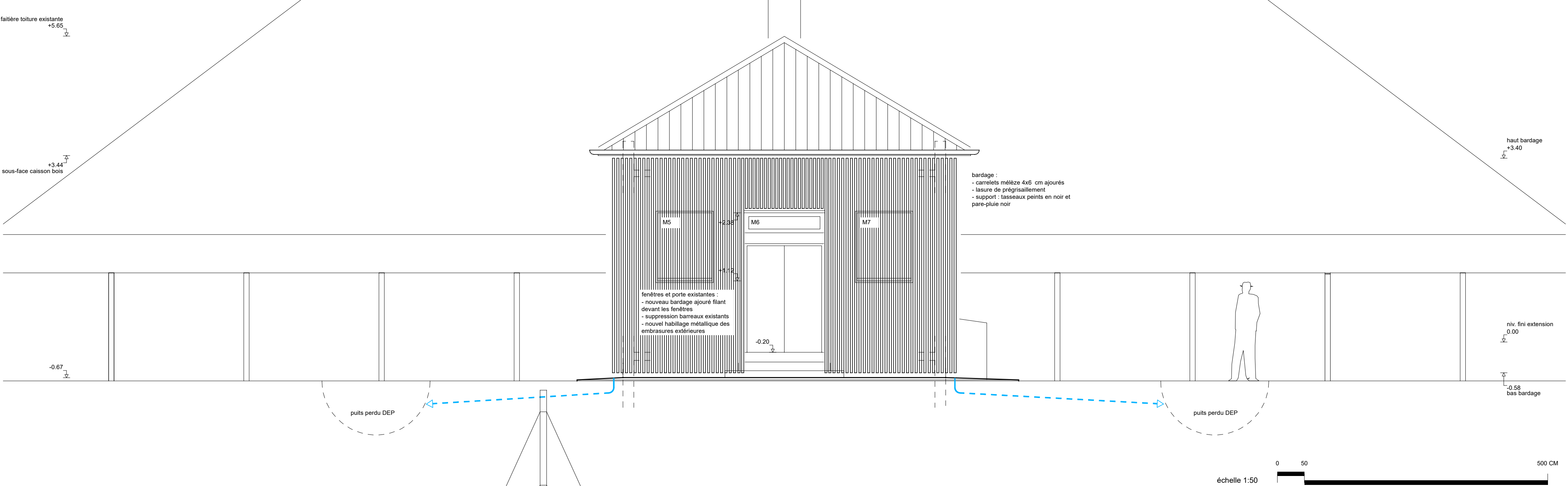

Extension du local technique de
l'antenne de Nancy-Bratte
54610 BRATTE

PRO
-
FACADE SUD

échelles : 1:50 et 1:250	format : A2
date : mai 2025	indice : 1
dessin : DV	phase : PRO

Denis Vallette architecte
4 rue de la Levée
54690 LAY-SAINT-CHRISTOPHE
06 66 82 78 59
denis.vallette@yahoo.fr